

**PLANTA BAIXA SUBSOLO**  
Escala 1/75  
AREA= 141,55 m²

**PLANTA BAIXA TÉRREO**  
Escala 1/75  
AREA=421,57 m²

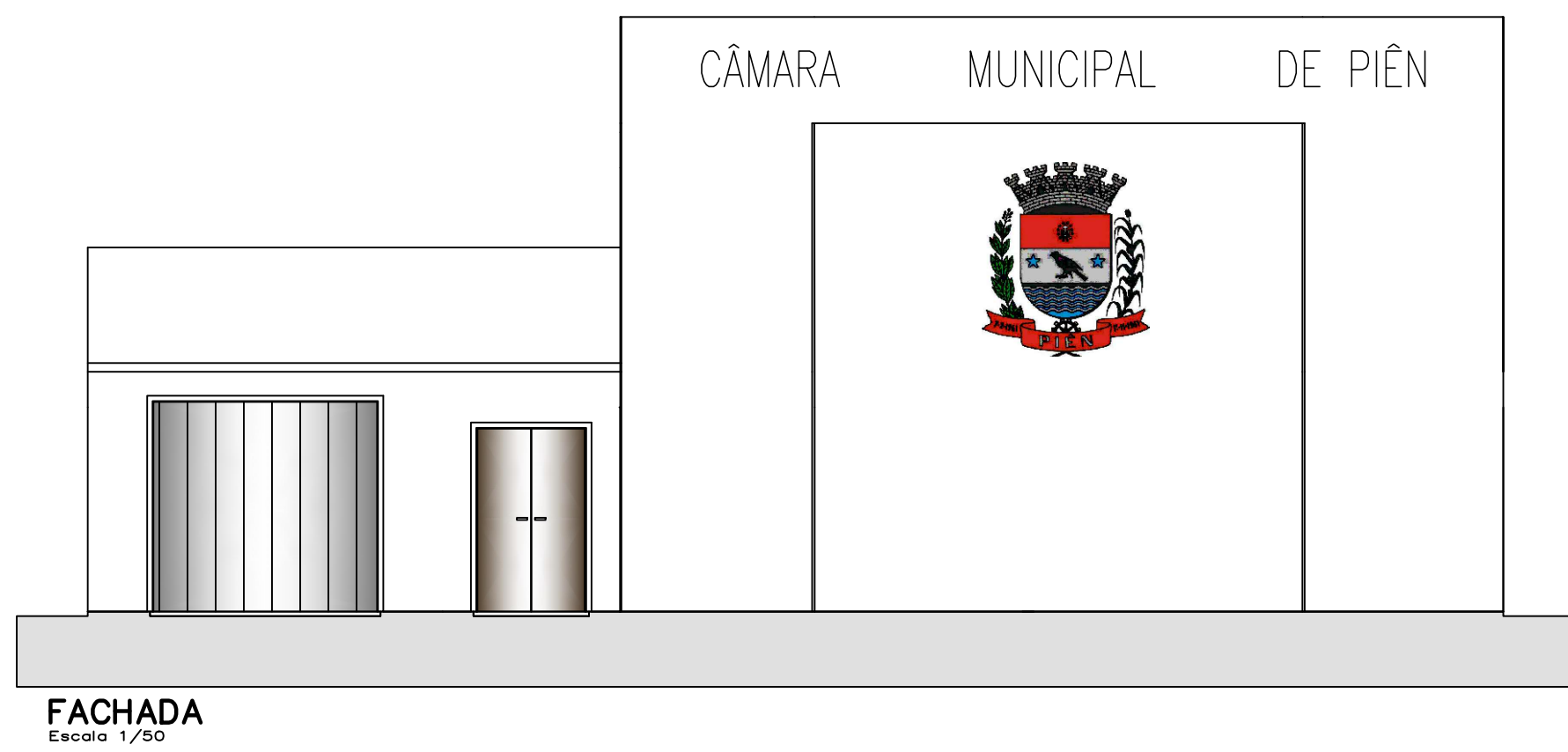

**FACHADA**  
Escala 1/30

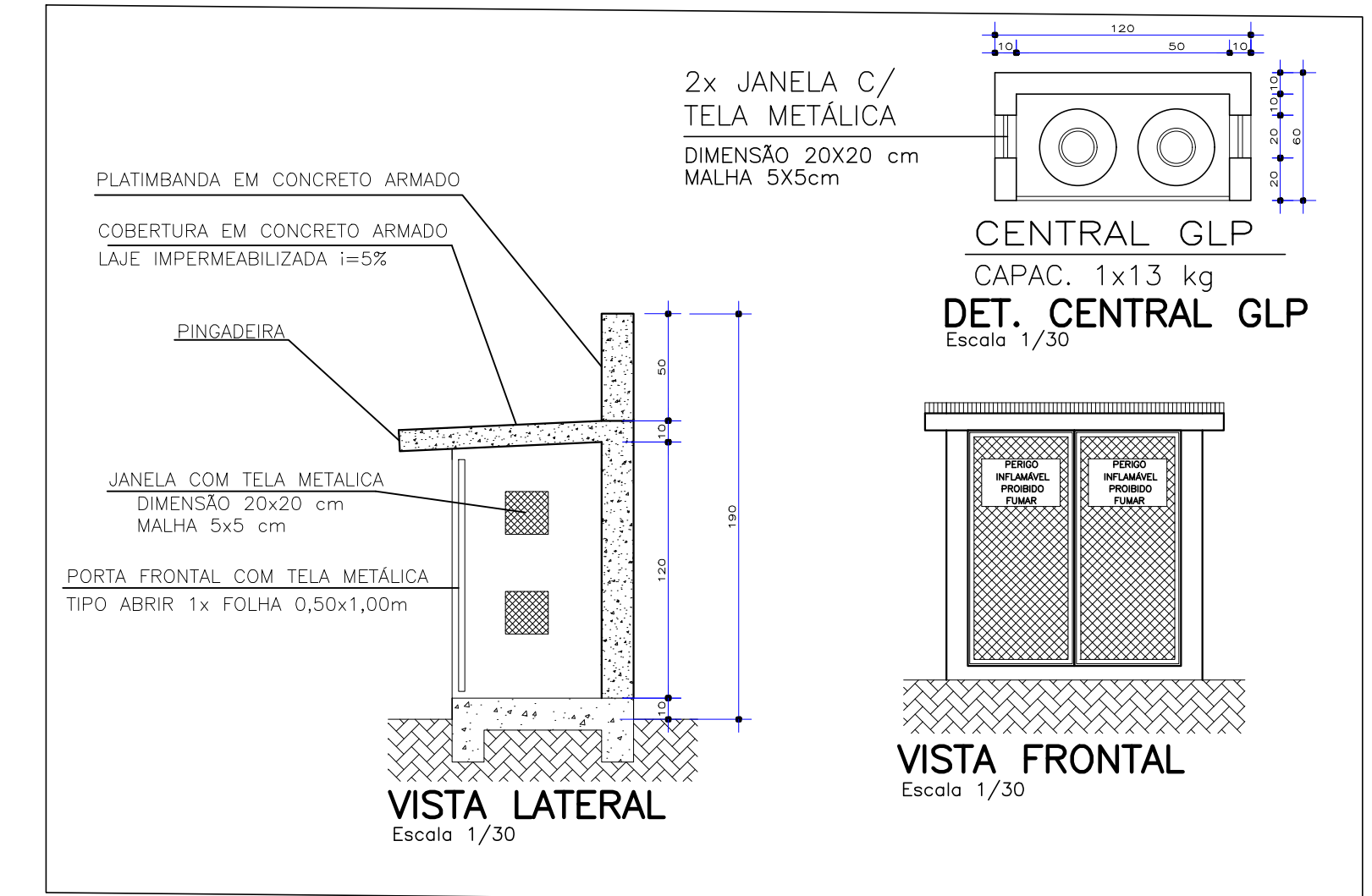
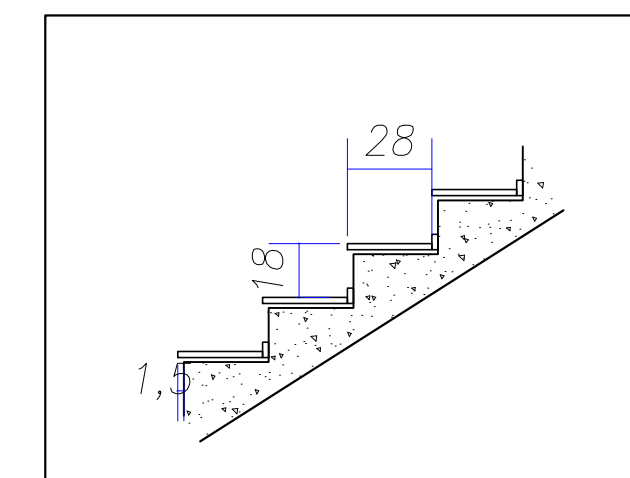
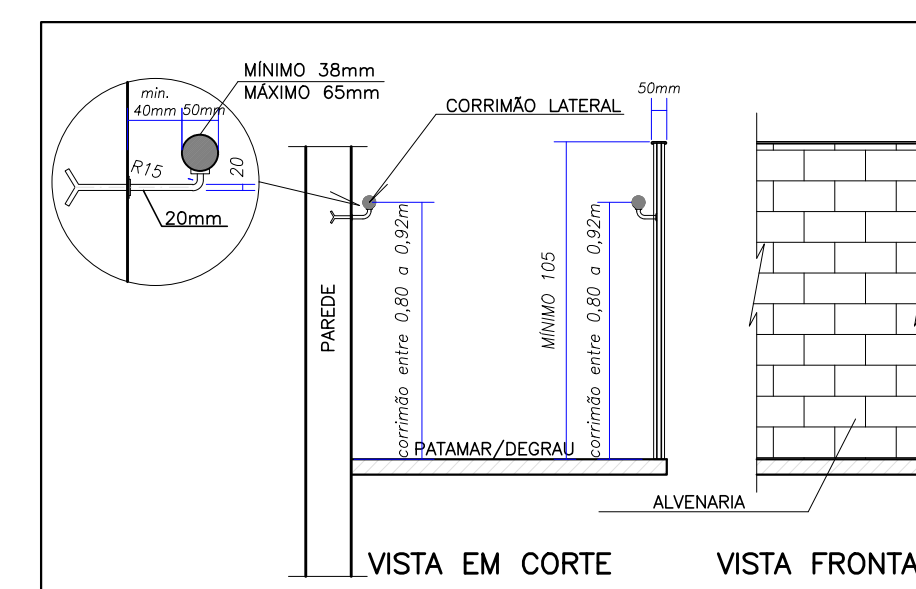

QUADRO RESUMO DAS MEDIDAS DE SEGURANÇA				
EXTINTORES	CARGA DE PÓ BC - 20 B-C	1	EXTINTORES	
	CARGA D'ÁGUA PRESSURIZADA 2-A	1	EXTINTORES	
	CARGA DE PÓ ABC - 20 ABC	4	EXTINTORES	
PROTEÇÃO ESTRUTURAL	TRRF de 60 min.			
CENTROS ESPORTIVOS E DE EXIBIÇÃO				
SINALIZAÇÃO DE EMERGÊNCIA	O sistema de sinalização de emergência atende o NPT-020			
INSTALAÇÕES ELÉTRICAS	O sistema de instalações elétricas atende as Normas Regulamentadoras em vigência			
ILUMINAÇÃO DE EMERGÊNCIA	OBEDECERÁ A NPT-018			
ALARME E DETECÇÃO				
HIDRANTES				
SINALIZAÇÃO DE EMERGÊNCIA	CONFORME NPT-020			
BRIGADA DE INCÊNDIO	CONFORME NPT-017			
CLASSIFICAÇÃO - CSCP				
GRUPO	OCUPAÇÃO	DIVISÃO	DESCRIÇÃO	EXEMPLOS
D	SERVIÇO PROFISSIONAL	D-1	ESCRITÓRIOS ADMINISTRATIVOS	REPARTIÇÕES PÚBLICAS
F	LOCAIS DE REUNIÃO DE PÚBLICO	F-5	CINEMAS, TEATROS E SIMILARES	CÂMARA DE VEREADORES
CARGA DE INCÊNDIO-NPT				
OCUPAÇÃO/USO	DESCRIÇÃO	DIVISÃO	CARGA DE INCÊNDIO MJ/M²	
SERVIÇO PROFISSIONAL	ESCRITÓRIOS ADMINISTRATIVOS	D-1	700 MJ/M²	
ARTE CÊNICA E AUDITÓRIO	AUDITÓRIO EM GERAL	F-5	600 MJ/M²	
CLASSIFICAÇÃO DAS EDIFICAÇÕES E ÁREAS DE RISCO QUANTO À CARGA DE INCÊNDIO				
RISCO	CARGA DE INCÊNDIO MJ/M²			
MODERADO	700 MJ/M²			
MODERADO	600 MJ/M²			
CONTROLE DE MATERIAIS DE ACABAMENTO E REVESTIMENTO(NPT)				
PISO	acabamento revestimento	CLASSE I, II-A, III-A OU IV-A		
PAREDE	acabamento revestimento	CLASSE I OU II-A		
TETO e FERRO	acabamento revestimento	CLASSE I OU II-A		

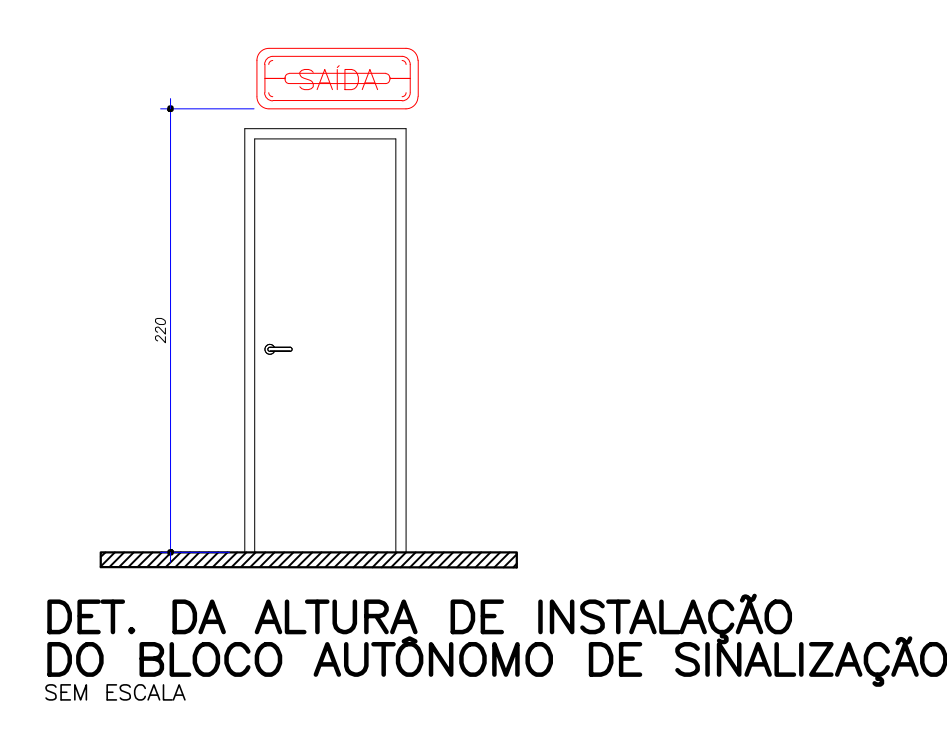
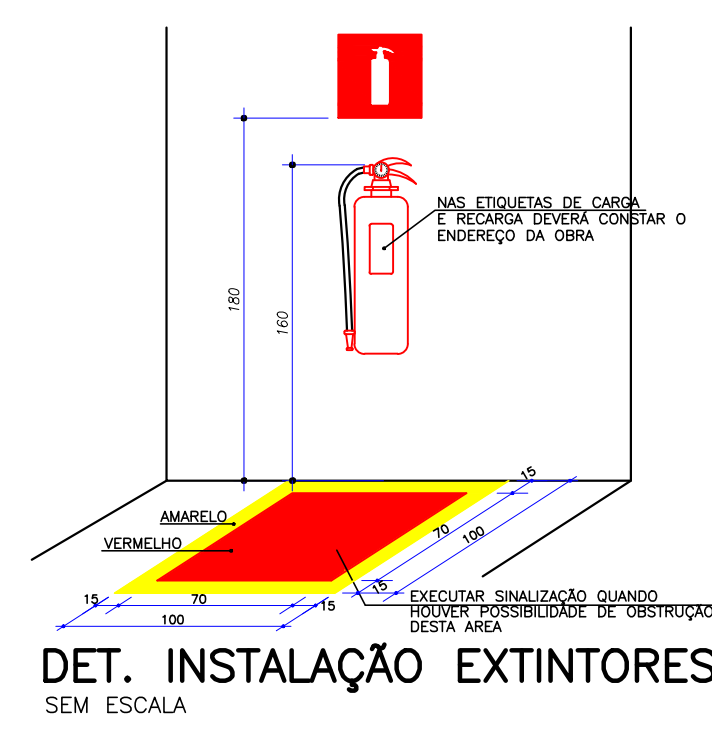
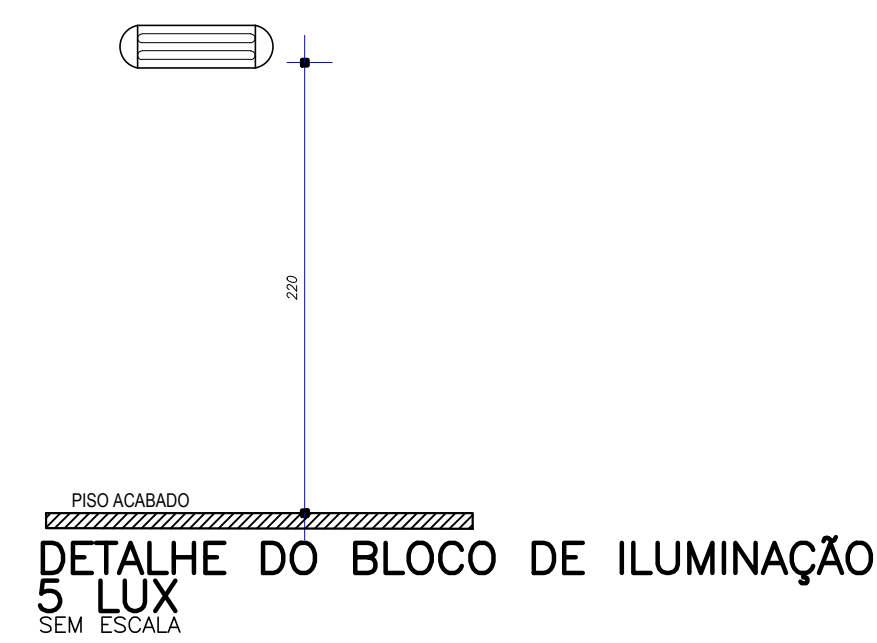

**ADA ENGENHARIA CONSTRUÇÃO**  
RUA ACRE, 162 | SALA 6  
PIÊN / PR | CEP 83.860-000  
tel.: (41) 3632.1080 | 8805.9627  
www.adaengenharia.com.br

RESPONSÁVEL TÉCNICO:  
**ADAILTON ROGÉRIO DE OLIVEIRA**  
Engenheiro Civil - CREA PR 68917/D  
ada@adaengenharia.com.br

Obra/Endereço: **CÂMARA MUNICIPAL DE PIÊN**  
RUA AMAZONAS, 170 - CENTRO - PIÊN/PR.

Área	563,12 m²	Ocupação	D-1 / F-5	Para uso do CBM/PR
Prancha	03 03 CONTÉÚDO DA PRANCHA <b>PLANTA BAIXA E CORTE DETALHES</b>			
Proprietário	CÂMARA MUNICIPAL DE PIÊN/ CNPJ: 01.603.097/0001-90			
Escala	INDICADA			
Responsável Técnico	ADAILTON ROGÉRIO DE OLIVEIRA - ENGº CIVIL - CREA PR 68.917/D			
Data	17/072017			